

Interreg
Italia-Slovenija

POSEIDONE



Cofinanziato
dall'Unione europea
Sofinancira
Evropska unija

STUDIO SULLE AREE DI PARCHEGGI AL CIGLIONE CARSICO



Gračišče, 22.4.2024

37
Parcheggi

677
Posti auto

21
vilaggi

*Un parcheggio è considerato nello studio come un'area in cui il parcheggio è percepibile nello spazio.
I posti auto sono considerati nello studio come singole aree all'interno del parcheggio destinate alla sosta dei veicoli.*

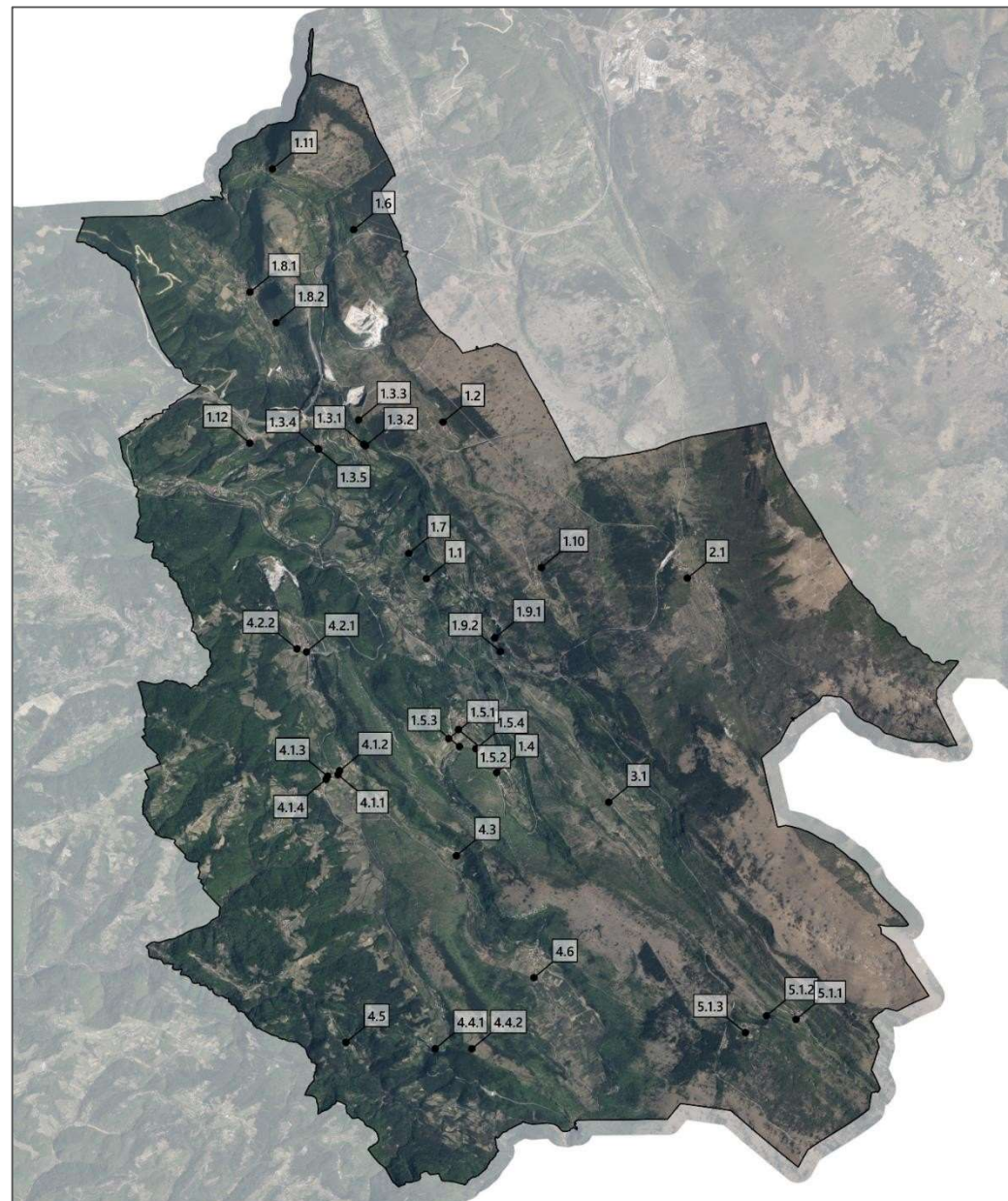

La maggior parte dei parcheggi ha solo occasionalmente una capacità sufficiente a soddisfare le esigenze degli utenti dello spazio.

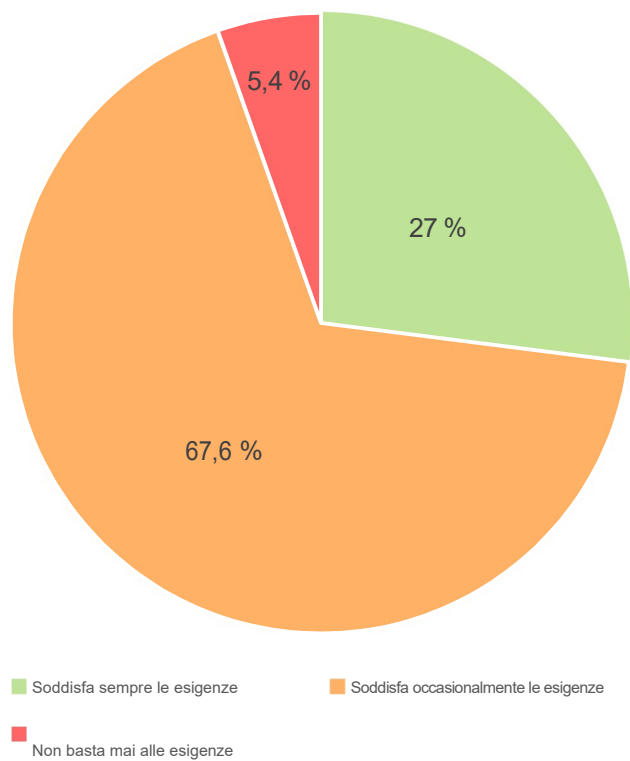

LA CAPACITA DEI PARCHEGGI AL CIGLIONE CARSIICO E LA CAPACITA DI RISPONDERE ALLE ESIGENZE

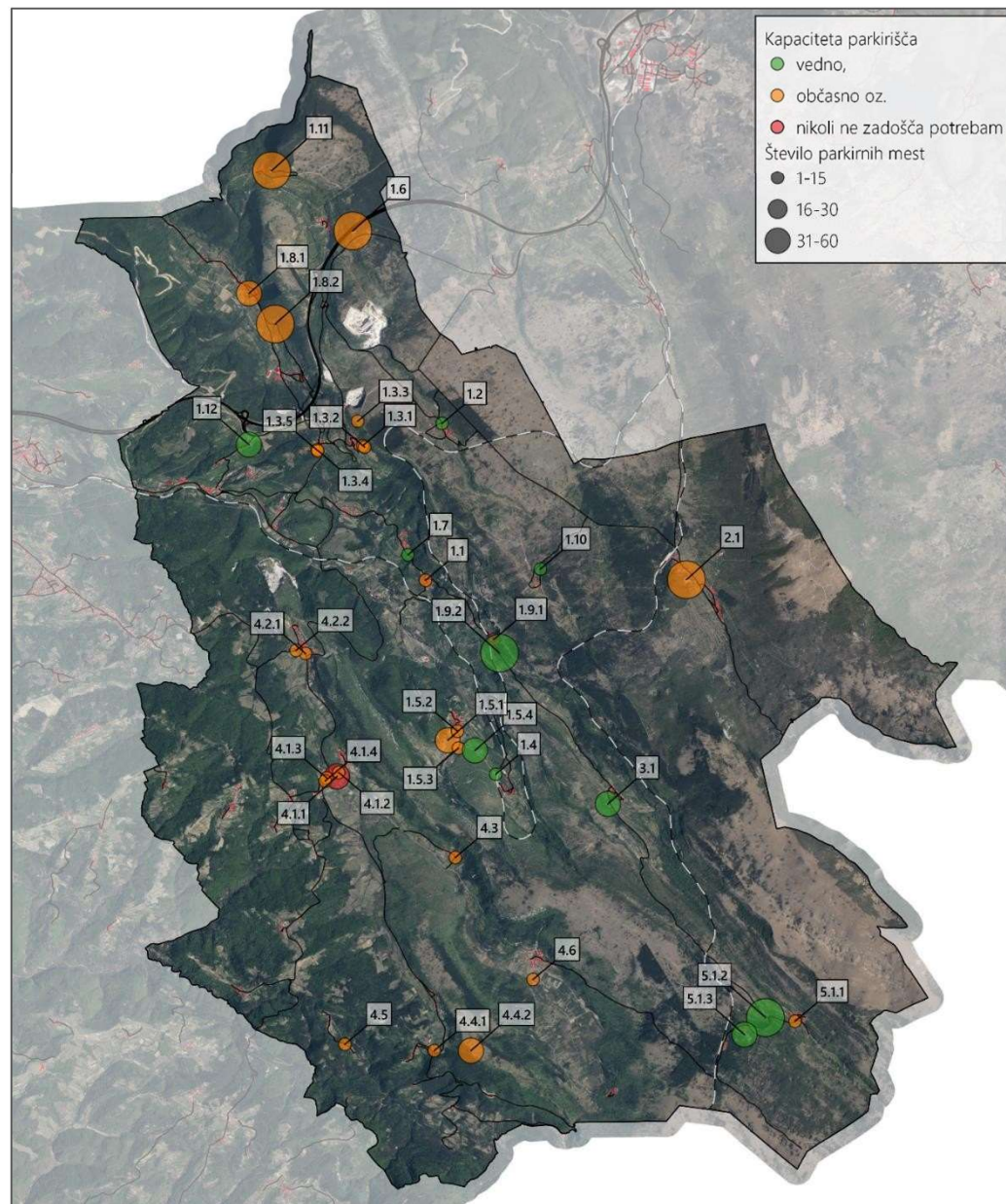

Aree di parcheggi nei villaggi

Aree di parcheggi alla periferia dei villaggi

Classe di dimensione più piccola (1-15)

Classe di dimensione media (16-30)

Classe di dimensione più grande (31-60)

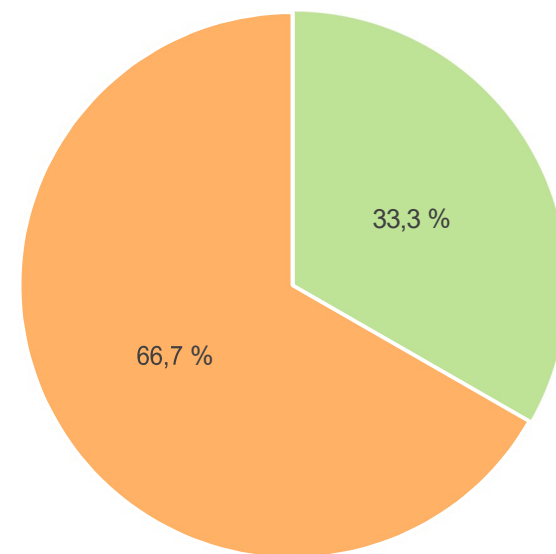
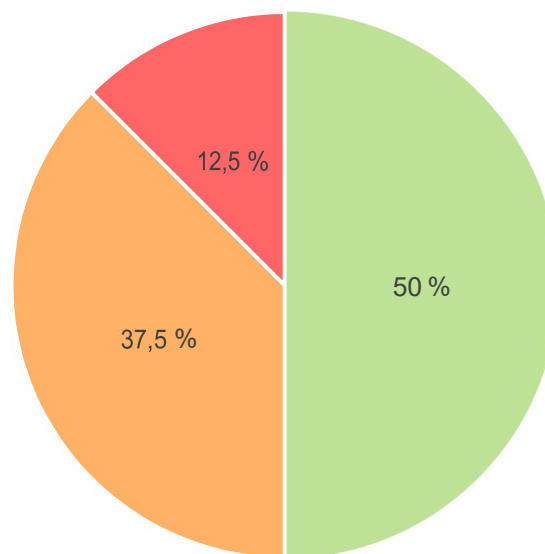
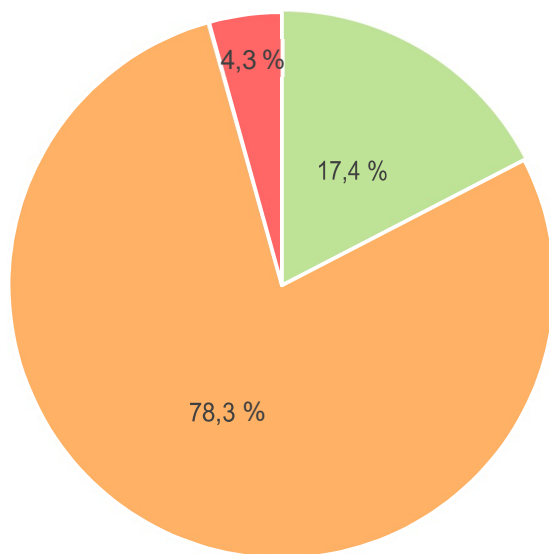

Una quota bassa di parcheggi segnalati, ovvero il 24,3 % o 9 parcheggi.

I parcheggi segnalati sono più occupati

Il problema della mancanza di parcheggi segnalati e delle relative informazioni e indicazioni per gli utenti dello spazio, in particolare per i visitatori.

SEGNALAZIONE DI PARCHEGGI

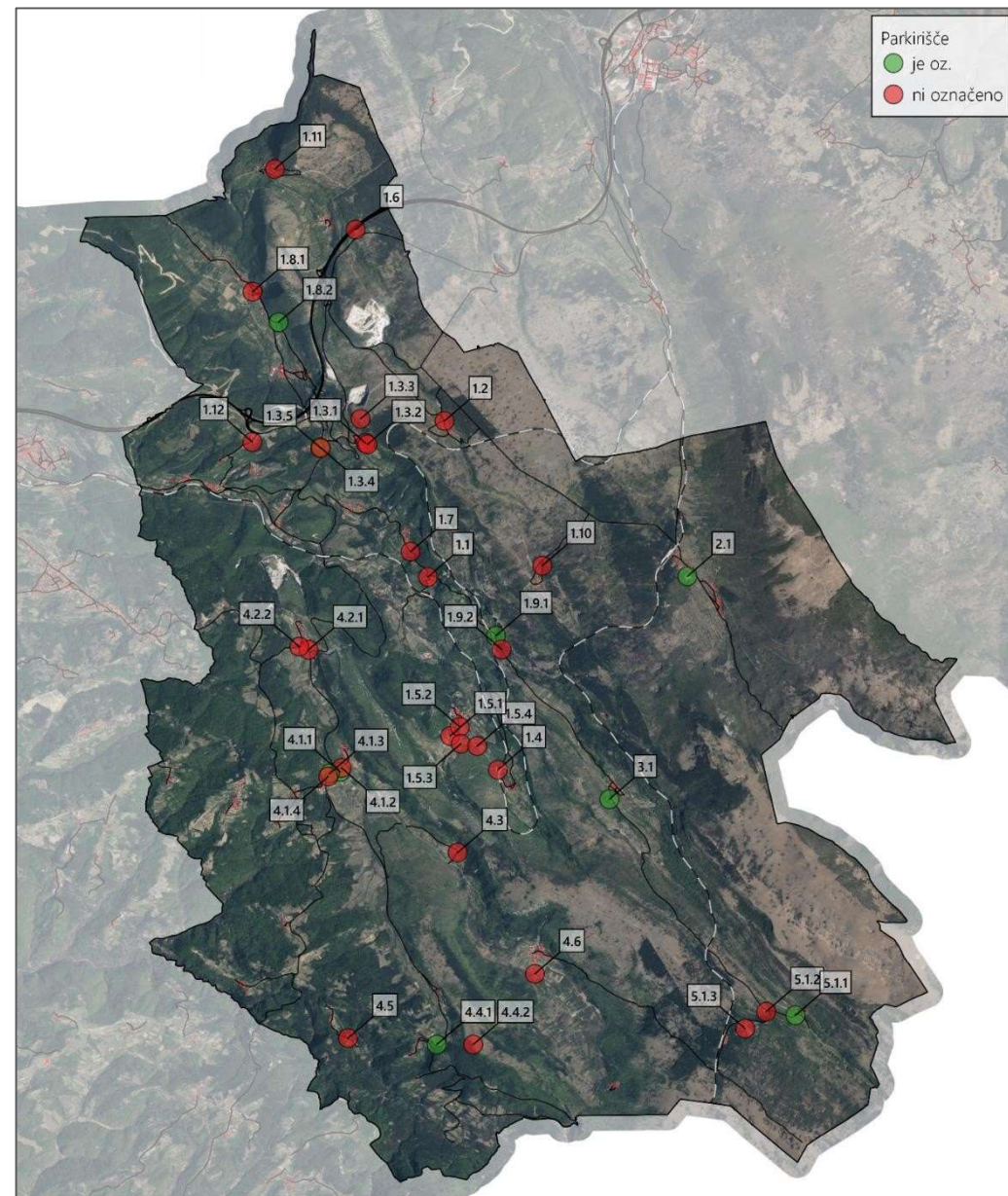

C'è una grande differenza nella dotazione infrastrutturale tra i parcheggi.

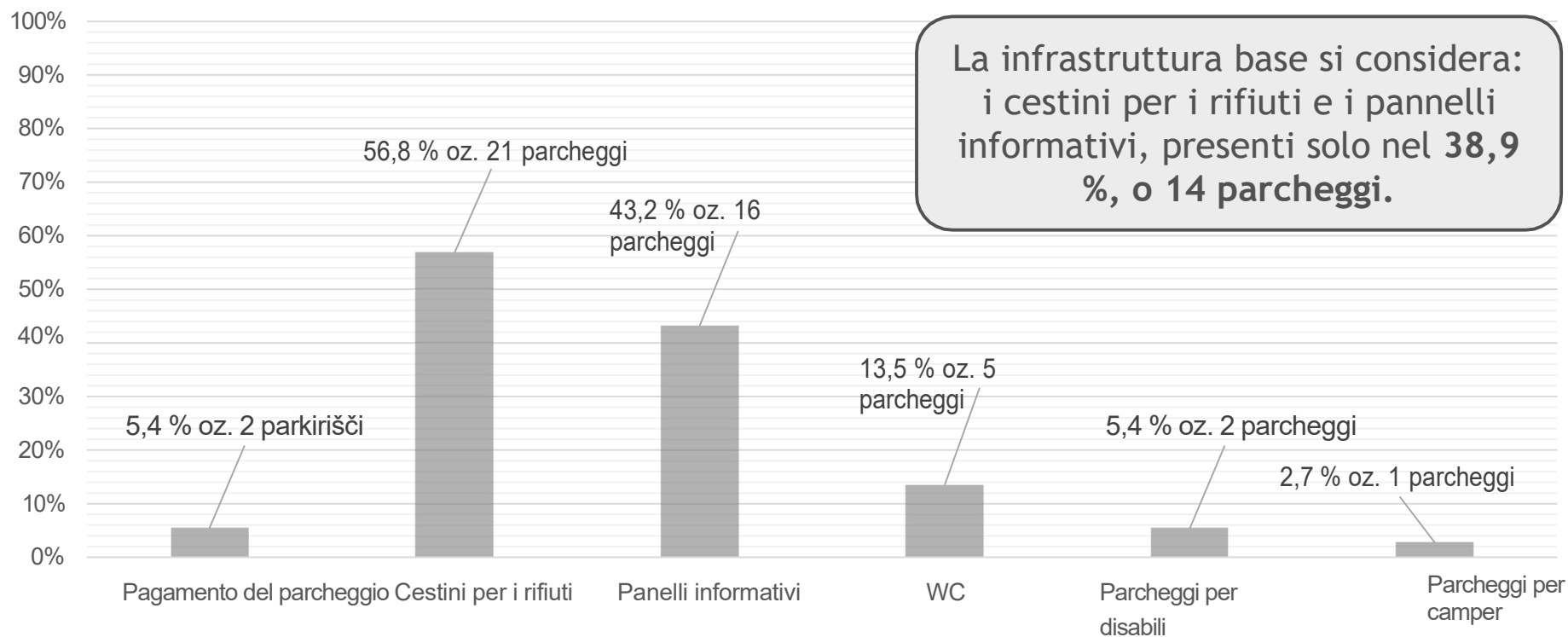

- **Segnalazione di parcheggi** (fondamentale per migliorare la sicurezza, l'efficienza, migliorare l'ordine e la disciplina dei visitatori e l'estetica dell'area).
- **Orientamento dei visitatori** (lo scopo dei parcheggi)
- **Sproporzione tra bisogni e capacità**
- **Debole trasporto pubblico**
- **Mancanza di controllo**
- **Cooperazione con comunità locali: comunicazione e ricerca delle soluzioni**

lo sviluppo sostenibile dell'area e finalizzato a:

Preservare alcuni parcheggi più grandi all'incrocio tra domanda e offerta;

- Definire lo scopo dei parcheggi e quindi orientare indirettamente gli utenti dello spazio, ovvero principalmente dei visitatori)
- Un'organizzazione sensata delle infrastrutture per i parcheggi (i parcheggi sono disposti in base alla loro destinazione d'uso o alle esigenze degli utenti).

Tuttavia, la creazione di un sistema di trasporto pubblico nella zona, con collegamenti all'area più ampia, è fondamentale per il funzionamento dello scenario.

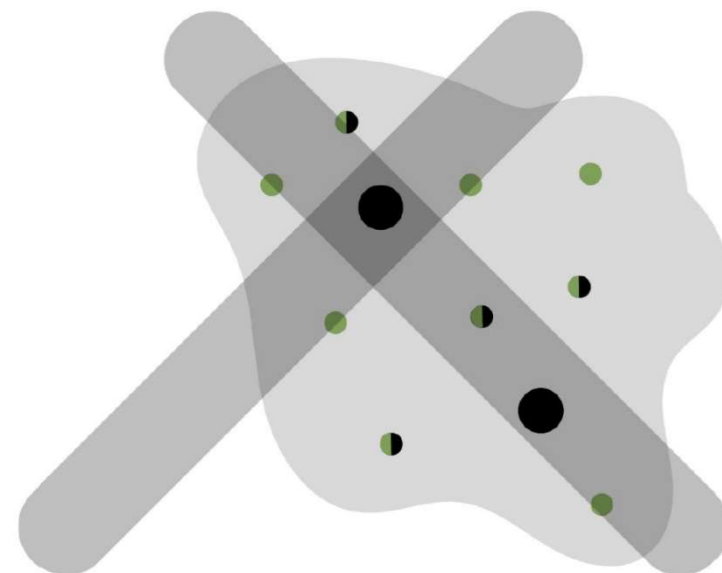

Proposta:
- Bagno secco

3.1 Parkirišče na robu naselja Zazid

Infrastruktura						
Ali je parkirišče označeno?	✓		Št. parkirnih mest	Približno 30		
Ali kapaciteta parkirišča zadošča potrebam?	Delovni teden	Vikend	Sezona			
	✓	✓	✓			
	Opis					
Parkirišče se nahaja na robu naselja Zazid in je namenjeno obiskovalcem. Parkirišče je izhodišče za pohodnike uporabnike storitev (igrišče).						



Namenska raba tal (NRP)



Stanje v prostoru



Proposta:

- sistemazione del parcheggio per la comunità locale e per i visitatori.

4.1.1 Parkirišče pri OŠ Istrskega odreda Gračišče

Infrastruktura						
Ali je parkirišče označeno?	✓		Št. parkirnih mest	18		
Ali kapaciteta parkirišča zadošča potrebam?	Delovni teden	Vikend	Sezona			
	✗	✗	✗			
Opis	Parkirišče se nahaja v naselju Gračišče, pri OŠ Istrskega odreda Gračišče in je namenjeno zaposlenim in obiskovalcem OŠ Istrskega odreda Gračišče.					



Namenska raba tal (NRP)

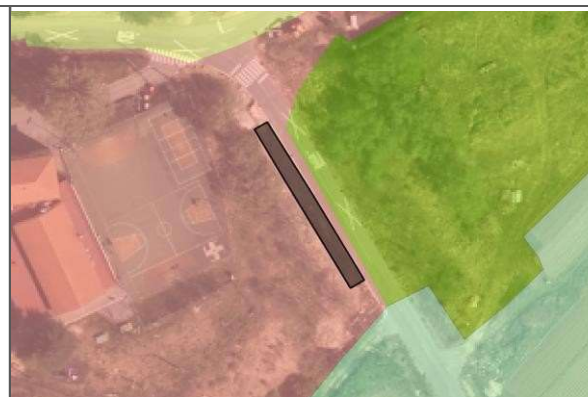

Stanje v prostoru



Proposta:

- Parcheggio per la comunità Locale.

4.1.2 Parkirišče pri Kulturnem domu Gračišče

Infrastruktura					
Ali je parkirišče označeno?	✗	Št. parkirnih mest	12		
Ali kapaciteta parkirišča zadošča potrebam?	Delovni teden	Vikend	Sezona		
	✓	✗	✗		
Opis	Parkirišče se nahaja v naselju Gračišče, pri Kulturnem domu Gračišče in je namenjeno zaposlenim in obiskovalcem Kulturnega doma Gračišče.				



Namenska raba tal (NRP)



Stanje v prostoru



Proposta:

- parcheggio per la comunità locale e per i visitatori.

4.1.3 Parkirišče pri trgovini Mercator oz. krajevni skupnosti Gračišče

Infrastruktura						
Ali je parkirišče označeno?	✓		Št. parkirnih mest	14		
Ali kapaciteta parkirišča zadošča potrebam?	Delovni teden	Vikend	Sezona			
	✓	✗	✗			
Opis	Parkirišče se nahaja v naselju Gračišče, pri trgovini Mercator oz. krajevni skupnosti Gračišče in je namenjeno uporabnikom storitev trgovine in krajevne skupnosti. Ko kapaciteta parkirišča ne zadošča potrebam, uporabniki storitev parkirajo na parkirišču pri bencinskem servisu MOL (4.1.4).					



Namenska raba tal (NRP)



Stanje v prostoru



Proposta:

- Parcheggio per i visitatori.

4.1.4 Parkirišče pri bencinskem servisu MOL

Infrastruktura						
----------------	--	--	--	--	--	--

Ali je parkirišče označeno?	✗	Št. parkirnih mest	14
-----------------------------	---	--------------------	----

Ali kapaciteta parkirišča zadošča potrebam?	Delovni teden	Vikend	Sezona
	✓	✗	✗

Opis

Parkirišče se nahaja v naselju Gračišče, pri bencinskem servisu MOL in je namenjeno uporabnikom storitev trgovine in krajevne skupnosti. Parkirišče uporabljajo uporabniki storitev trgovine in krajevne skupnosti, ko kapaciteta parkirišča pri trgovini Mercator oz. krajevni skupnosti Gračišče (4.1.3) ne zadošča potrebam.



Namenska raba tal (NRP)



Stanje v prostoru



Proposta:

- Parcheggio per la comunità locale e per i visitatori.

4.2.1 Parkirišče pri Društvu za šport, kulturo in turizem Skala Kubed						
Infrastruktura						
Ali je parkirišče označeno?	✗	Št. parkirnih mest	8			
Ali kapaciteta parkirišča zadošča potrebam?	Delovni teden	Vikend	Sezona			
	✓	✗	✓			
Opis	Parkirišče se nahaja v naselju Kubed, pri Društvu za šport, kulturo in turizem Skala Kubed in je namenjeno lokalnemu prebivalstvu ter zaposlenim in obiskovalcem Društva za šport, kulturo in turizem Skala Kubed.					
Namenska raba tal (NRP)				Stanje v prostoru		



Proposta:

- Parcheggio per la comunità locale.
- Segnali stradali che indicano lo scopo del parcheggio.
- Progettazione del paesaggio per sistemazione del parcheggio.

4.2.2 Parkirišče pri pokopališču Kubed			
Infrastruktura			
Ali je parkirišče označeno?	✗	Št. parkirnih mest	3
Ali kapaciteta parkirišča zadošča potrebam?	Delovni teden	Vikend	Sezona
	✓	✗	✓
Opis	Parkirišče se nahaja v naselju Kubed in je namenjeno obiskovalcem (pokopališča). Ko kapaciteta parkirišča ne zadošča potrebam, obiskovalci parkirajo na parkirišču Društva za šport, kulturo in turizem Skala Kubed (4.2.1).		
Namenska raba tal (NRP)		Stanje v prostoru	



Proposta:

- Determinazione dell'area parcheggio.
- Segnali stradali che indicano lo scopo del parcheggio.

4.3 Parkirišče pri cerkvi Sv. Marije Magdalene						
Infrastruktura						
Ali je parkirišče označeno?	✗	Št. parkirnih mest	4			
Ali kapaciteta parkirišča zadošča potrebam?	Delovni teden	Vikend	Sezona			
	✓	✗	✗			
Opis	Parkirišče se nahaja v naselju Smokvica in je namenjeno lokalnemu prebivalstvu.					
Namenska raba tal (NRP)			Stanje v prostoru			

Proposta:

- Parcheggio per la comunità locale e per l'autobus.

4.4.1 Parkirišče pri nekdanji gostilni in avtobusnem postajališču

Infrastruktura							
Ali je parkirišče označeno?	✓		Št. parkirnih mest	2 (za avtobuse)			
Ali kapaciteta parkirišča zadošča potrebam?	Delovni teden	Vikend	Sezona				
	✓	✗	✗				
Opis	Parkirišče se nahaja v naselju Sočerga in je namenjeno avtobusom. Parkirišče uporabljajo tudi obiskovalci z avtodomi, ki nimajo dostopa do parkirišča pri cerkvi Sv. Kvirika (4.4.2).						
Namenska raba tal (NRP)				Stanje v prostoru			

Proposta:

- Determinazione dell'area del parcheggio
- Progettazione paesaggistica della sistemazione in modo naturale.
- Recinzione dell'area parcheggio.
- Disposizioni infrastrutturali:
 - pannello informativo,
 - WC a secco
 - panchine.

4.4.2 Parkirišče pri cerkvi Sv. Kvirika			
Infrastruktura			
Ali je parkirišče označeno?	✗	Št. parkirnih mest	25
Ali kapaciteta parkirišča zadošča potrebam?	Delovni teden	Vikend	Sezona
	✓	✗	✗
Opis	Parkirišče se nahaja v naselju Sočerga in je deloma namenjeno lokalnemu prebivalstvu (ob pogrebih) ter obiskovalcem. Ko kapaciteta parkirišča ne zadošča potrebam, obiskovalci parkirajo na okoliških travnikih. Parkirišče je izhodišče za pohodnike.		
Namenska raba tal (NRP)		Stanje v prostoru	

Proposta:

- Sistemazione del parcheggio in modo naturale con limitazione dell'area di parcheggio

4.5 Parkirišče ob kalu v naselju Sokoliči				
Infrastruktura				
Ali je parkirišče označeno?	✗	Št. parkirnih mest	4	
Ali kapaciteta parkirišča zadošča potrebam?	Delovni teden	Vikend	Sezona	
	✓	✗	✗	
Opis	Parkirišče se nahaja v naselju Sokoliči in je namenjeno obiskovalcem. Parkirišče je izhodišče za pohodnike (izhodišče do slapu Veli Vir).			
Namenska raba tal (NRP)			Stanje v prostoru	



Proposta:

- Determinazione dell'area del parcheggio
- Progettazione paesaggistica della sistemazione in modo naturale.
- Recinzione dell'area parcheggio.
- Disposizioni infrastrutturali: pannello informativo, servizi igienici a secco panchine.

4.6 Parkirišče pred naseljem Movraž

Infrastruktura						
Ali je parkirišče označeno?	✗		Št. parkirnih mest	3		
Ali kapaciteta parkirišča zadošča potrebam?	Delovni teden	Vikend	Sezona			
	✓	✗	✗			
Opis	Parkirišče se nahaja pred naseljem Movraž in je namenjeno obiskovalcem. Parkirišče je izhodišče za pohodnike in uporabnike storitev (igrišče).					



Namenska raba tal (NRP)



Stanje v prostoru



Proposta:

- Parcheggio per la comunità locale.

5.1.1 Parkirišče ob kalu v naselju Rakitovec

Infrastruktura							
Ali je parkirišče označeno?	✓		Št. parkirnih mest	6			
Ali kapaciteta parkirišča zadošča potrebam?	Delovni teden	Vikend	Sezona				
	✓	✗	✗				



Opis
Parkirišče se nahaja v naselju Rakitovec in je namenjeno lokalnemu prebivalstvu in obiskovalcem (izhodišče za planinske poti na Kavčič in Lipnik). Ko kapaciteta parkirišča ne zadošča potrebam, obiskovalci parkirajo na platoju pred naseljem Rakitovec (5.1.2).

Namenska raba tal (NRP)



Stanje v prostoru



Proposta:

- La comunità locale ha bisogno di parcheggio?

5.1.2 Plato pred naseljem Rakitovec							
Infrastruktura							
Ali parkirišče označeno?	✗	Št. parkirnih mest	50				
Ali kapaciteta parkirišča zadošča potrebam?	Delovni teden	Vikend	Sezona				
	✓	✓	✓				
Opis	Parkirišče (območje nekdanje deponije, ki je danes sanirano) se nahaja pred naseljem Rakitovec in je namenjeno obiskovalcem ko se zapolni kapaciteta parkirišča v naselju Rakitovec ter v času večjih dogodkov.						
Namenska raba tal (NRP)				Stanje v prostoru			

Proposta:

- Sistemazione del parcheggio in modo naturale con determinazione della zona parcheggio.
- Parcheggi per residenti, e visitatori.
- Segnalazione del parcheggio.
- Alloggi per camper durante la notte con l'assistenza fornita dalle infrastrutture esistenti.

5.1.3 Parkirišče ob športnem parku Rakitovec							
Infrastruktura							
Ali parkirišče označeno?	je	✗	Št. parkirnih mest	25			
Ali kapaciteta parkirišča zadošča potrebam?	Delovni teden	✓	Vikend	✓	Sezona	✓	
	Opis						
	Parkirišče se nahaja v naselju Rakitovec in je namenjeno obiskovalcem.						
Namenska raba tal (NRP)				Stanje v prostoru			



Interreg
Italia-Slovenija

POSEIDONE



Cofinanziato
dall'Unione europea
Sofinancira
Evropska unija

QUESTO RISOLVERA I PROBLEMI?

La sostenibilità delle soluzioni proposte è direttamente correlata al futuro sviluppo della zona.

La gestione dei visitatori, che inizia con il loro accesso al territorio, è un processo dinamico che richiede un **costante monitoraggio, controllo e adeguamento delle misure.**

Le future proposte disposizioni dovranno essere coordinate con la popolazione locale, gli interessi di protezione e le istituzioni competenti con l'obiettivo di mantenere ulteriormente l'attrattiva e lo sviluppo dell'area in questione, garantendo la qualità della vita della comunità locale, consentendo allo stesso tempo ai visitatori **un modo sostenibile di accedere all'area.**



1. A quale parcheggio in Gračišče devono essere indirizzati i visitatori?
2. Se (e se sì, dove?) consentire ai camper di pernottare nei parcheggi esistenti.
con/senza disposizioni?

Altri suggerimenti o commenti?

Disponetevi in modo che i rappresentanti dello stesso villaggio siedano insieme.
Quindi, procedi come segue:

1. Sul foglio, per la prima domanda, ognuno dovrebbe segnare il punteggio su una scala da 1 a 10 che meglio riflette la propria opinione riguardo al parcheggio nel proprio villaggio. (2 minuti)
2. L'intero gruppo dovrebbe determinare una valutazione comune con cui tutti siete d'accordo. (3 minuti)
3. Nella parte inferiore del foglio, scrivi cosa ti disturba specificamente e quali sono i tuoi problemi e suggerimenti per migliorare la situazione. (10 minuti)
4. Sul secondo foglio della seconda domanda, ognuno dovrebbe scrivere un punteggio da 1 a 10 che meglio riflette la sua opinione riguardo all'impatto dei visitatori sulla qualità della vita nel vostro insediamento. (2 minuti)
5. L'intero gruppo dovrebbe determinare un punteggio comune con cui tutti siete d'accordo. (3 minuti)
6. Nella parte inferiore del foglio, scrivi cosa ti disturba nello specifico e quali sono i tuoi problemi suggerimenti per migliorare la situazione. (10 minuti)



1. Organizzazione dei workshop con la comunità locale.
2. Aggiornamento e integrazione del documento con:
Commenti ricevuti sui workshop
Proposte di misure a breve, medio e lungo termine
Indicatori suggeriti per monitorare la situazione
3. Presentazione dello studio finale

**Interreg
Italia-Slovenija**

POSEIDONE



Cofinanziato
dall'Unione europea
Sofinancira
Evropska unija



www.ita-slo.eu/poseidone

Grazie!

ŠTUDIJA PARKIRNIH MEST NA KRAŠKEM ROBU

Zavita, svetovanje, d.o.o.

Projekt Poseidone sofinancira Evropska unija v okviru Programa Interreg VI-A Italija-Slovenija.