

Interreg
Italia-Slovenija

POSEIDONE



Cofinanziato
dall'Unione europea
Sofinancira
Evropska unija

STUDIO SULLE AREE DI PARCHEGGI AL CIGLIONE CARSICO



Gabrovica
17. 4. 2024

37
Parcheggi

677
Posti auto

21
vilaggi

*Un parcheggio è considerato nello studio come un'area in cui il parcheggio è percepibile nello spazio.
I posti auto sono considerati nello studio come singole aree all'interno del parcheggio destinate alla sosta dei veicoli.*

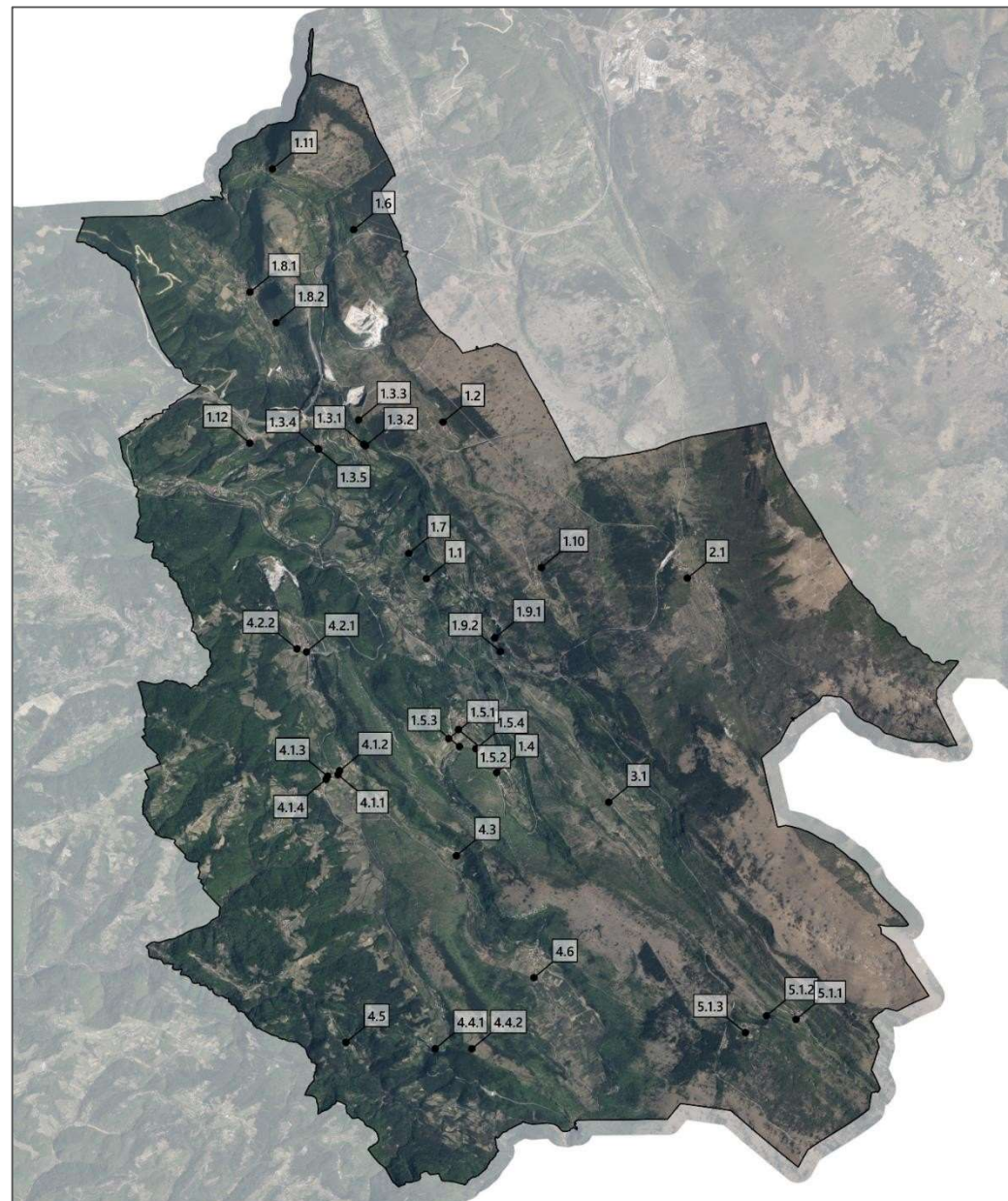

La maggior parte dei parcheggi ha solo occasionalmente una capacità sufficiente a soddisfare le esigenze degli utenti dello spazio.

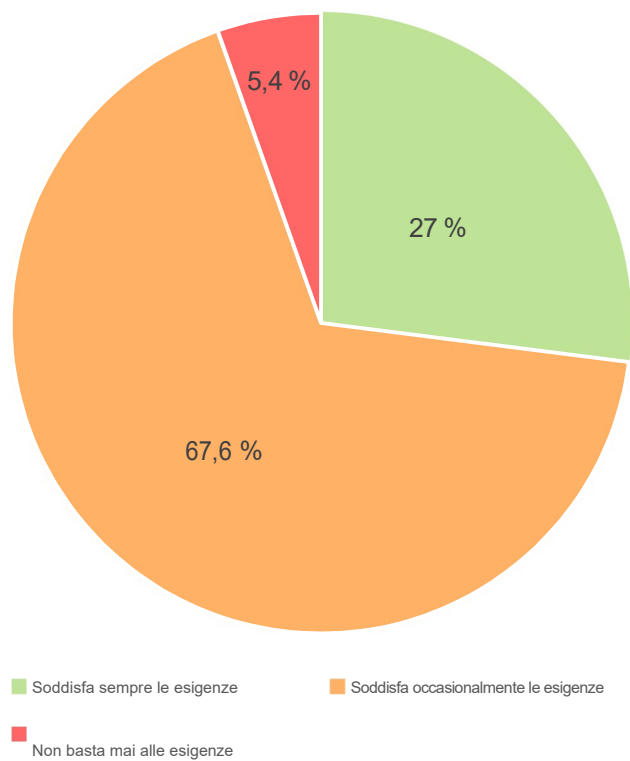

LA CAPACITA DEI PARCHEGGI AL CIGLIONE CARSIICO E LA CAPACITA DI RISPONDERE ALLE ESIGENZE

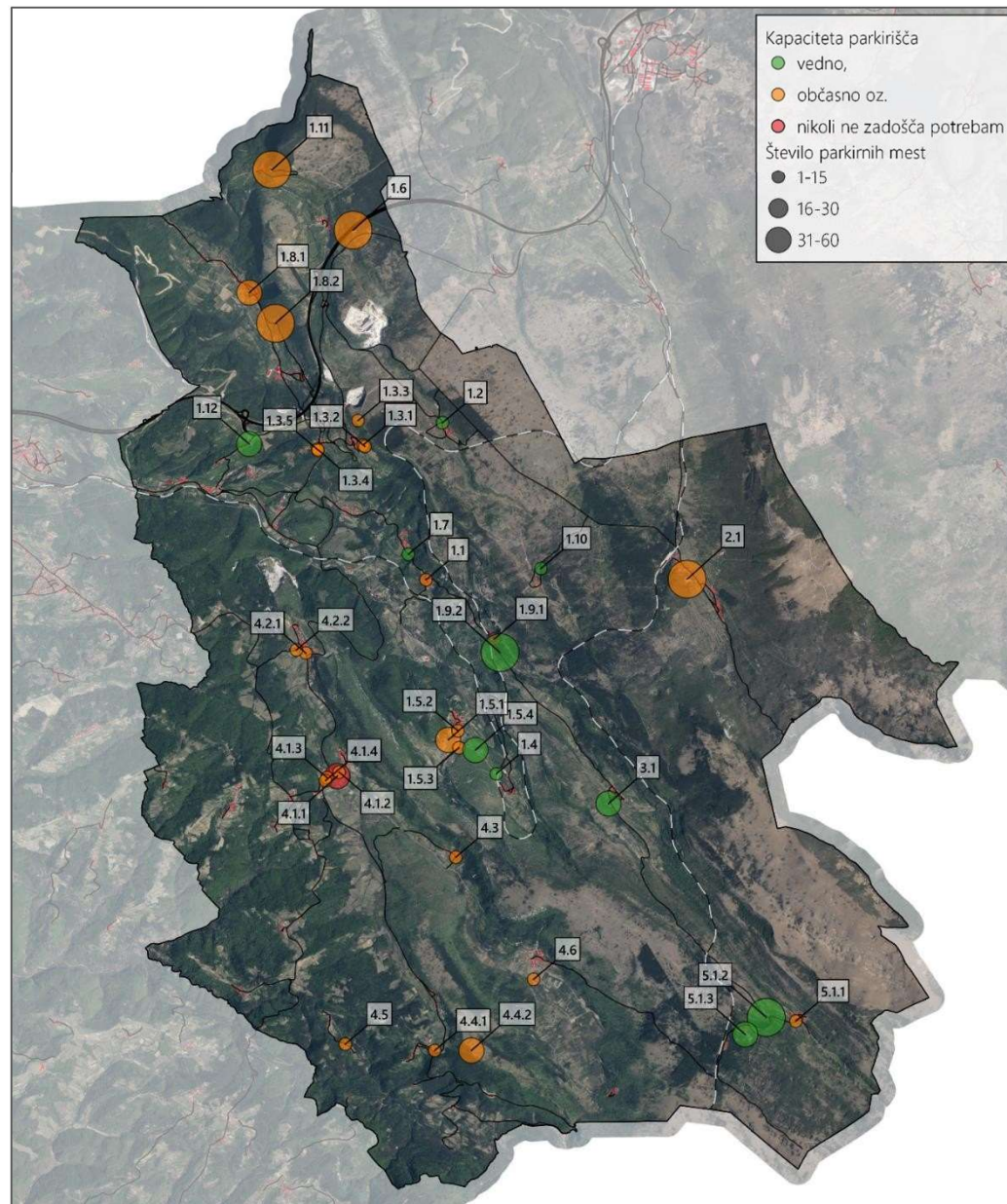

Aree di parcheggi nei villaggi

Aree di parcheggi alla periferia dei villaggi

Classe di dimensione più piccola (1-15)

Classe di dimensione media (16-30)

Classe di dimensione più grande (31-60)

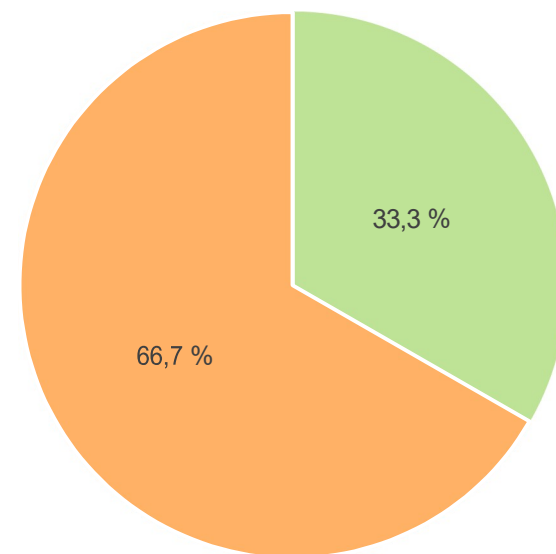
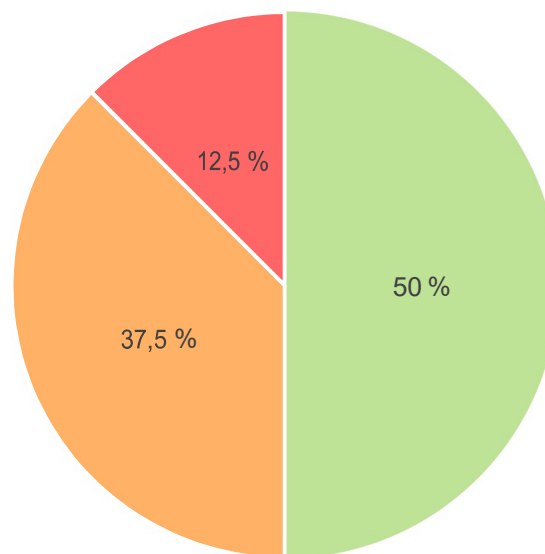
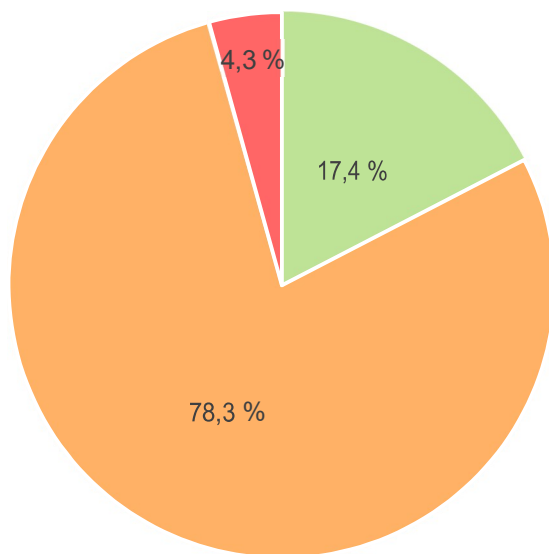

Una quota bassa di parcheggi segnalati, ovvero il 24,3 % o 9 parcheggi.

I parcheggi segnalati sono più occupati

Il problema della mancanza di parcheggi segnalati e delle relative informazioni e indicazioni per gli utenti dello spazio, in particolare per i visitatori.

SEGNALAZIONE DI PARCHEGGI

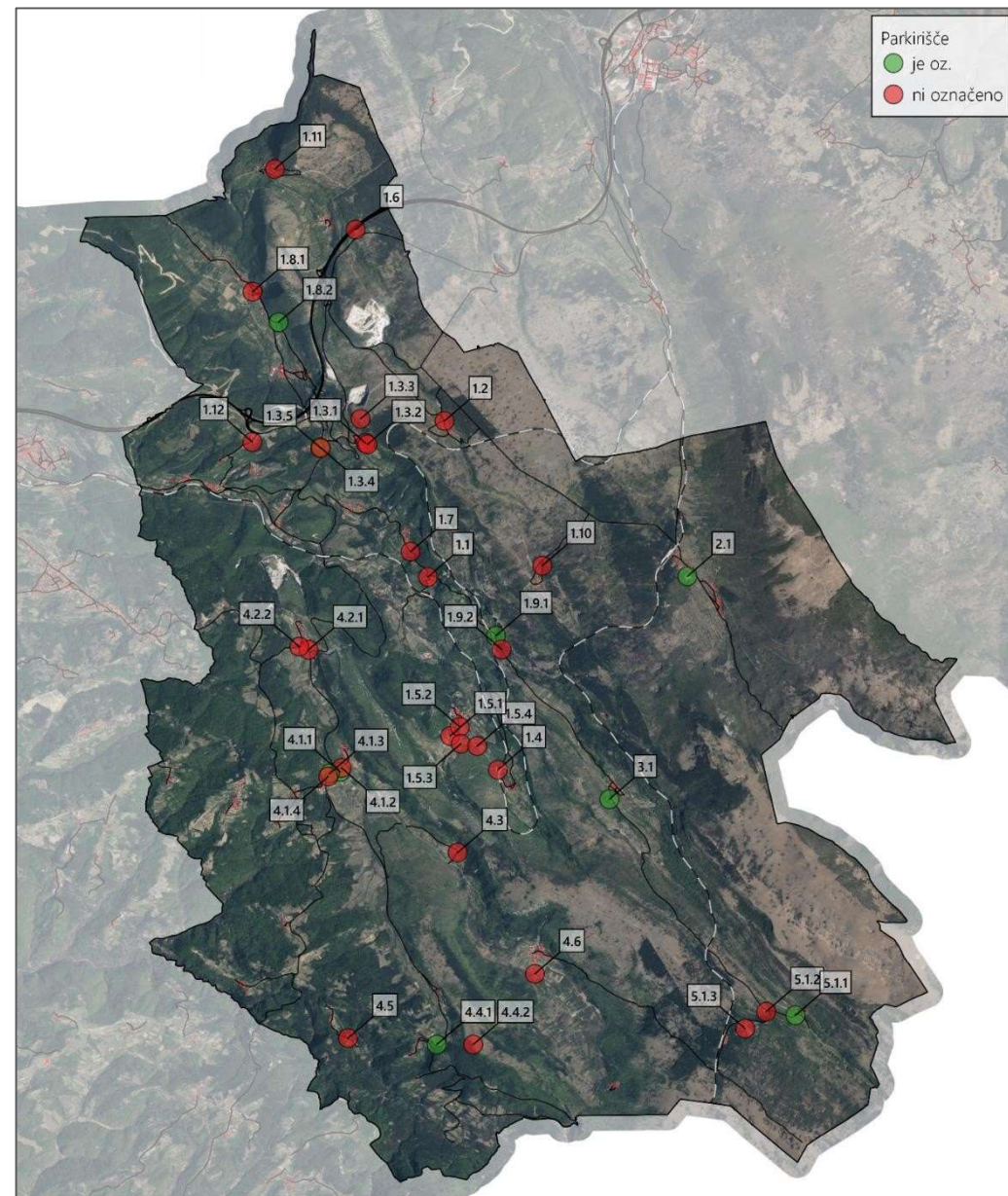

C'è una grande differenza nella dotazione infrastrutturale tra i parcheggi.

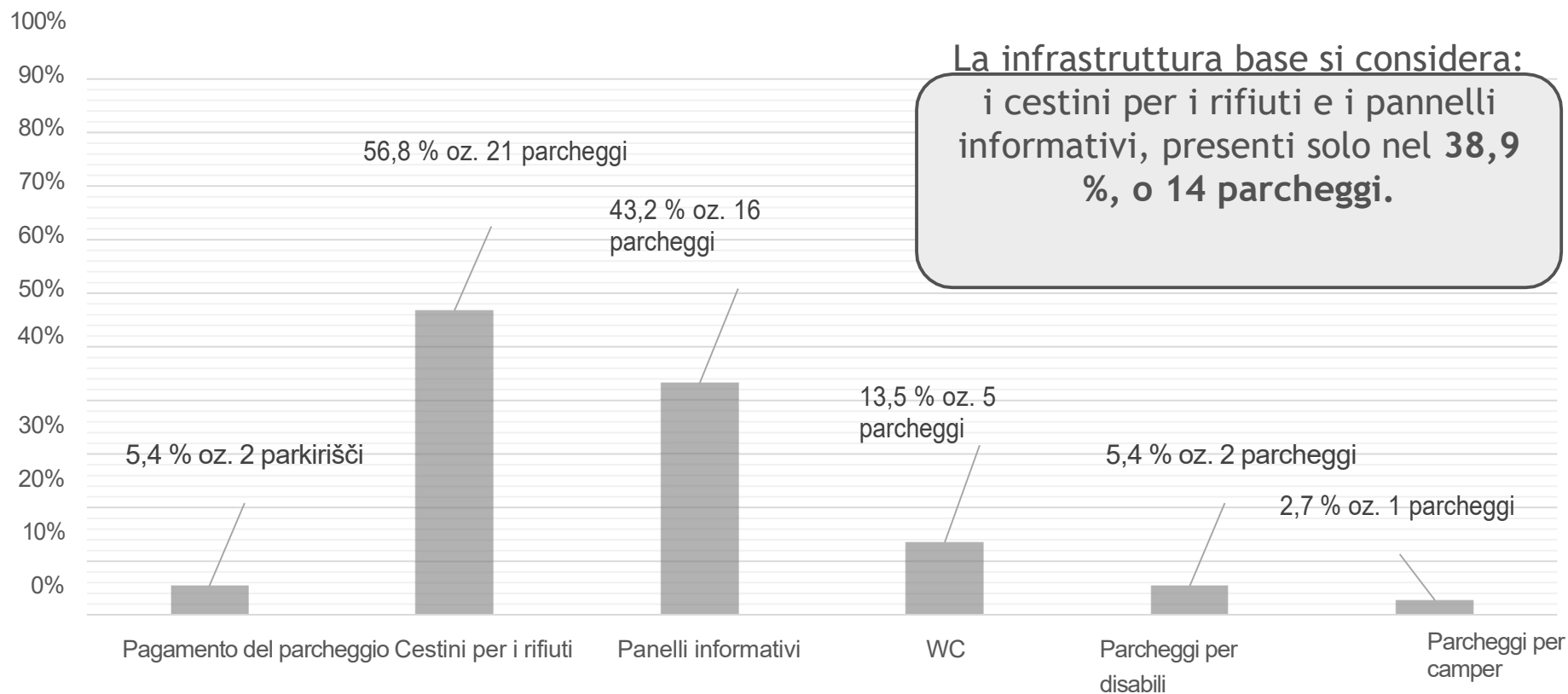

- **Segnalazione di parcheggi** (fondamentale per migliorare la sicurezza, l'efficienza, migliorare l'ordine e la disciplina dei visitatori e l'estetica dell'area).
- **Orientamento dei visitatori** (lo scopo dei parcheggi)
- **Sproporzione tra bisogni e capacità**
- **Debole trasporto pubblico**
- **Mancanza di controllo**
- **Cooperazione con comunità locali: comunicazione e ricerca delle soluzioni**

lo sviluppo sostenibile dell'area e finalizzato a:

- Preservare alcuni parcheggi più grandi all'incrocio tra domanda e offerta;
- Definire lo scopo dei parcheggi e quindi orientare indirettamente gli utenti dello spazio, ovvero principalmente dei visitatori)
- Un'organizzazione sensata delle infrastrutture per i parcheggi (i parcheggi sono disposti in base alla loro destinazione d'uso o alle esigenze degli utenti).

Tuttavia, la creazione di un sistema di trasporto pubblico nella zona, con collegamenti all'area più ampia, è fondamentale per il funzionamento dello scenario.

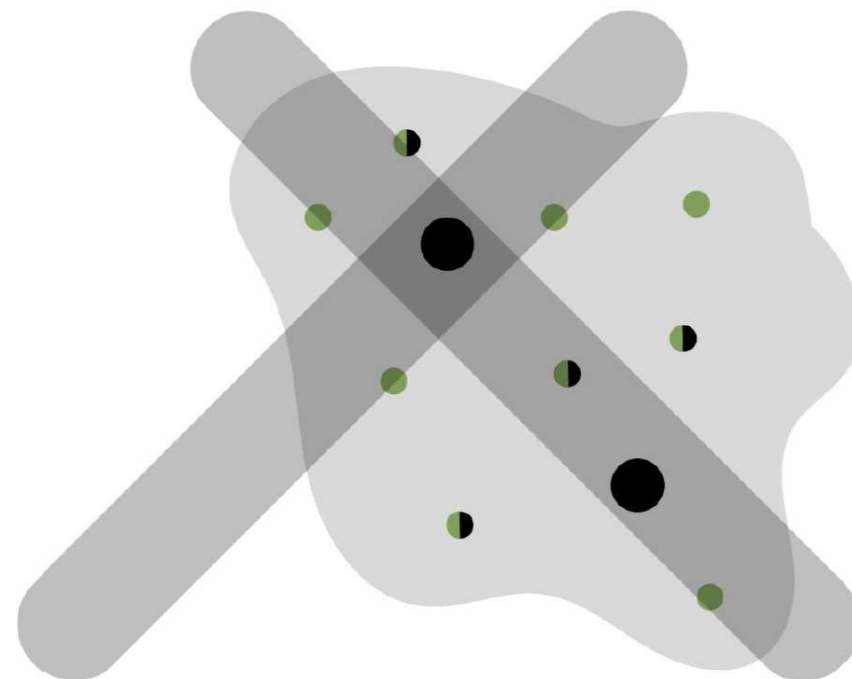

Proposta:

- Area destinata a parcheggio ai margini dell'insediamento di Črnotiče, nei pressi dell'isola ecologica.
- Progettazione del paesaggio per l'area in modo sostenibile.
- Segnaletica zione stradale che indica lo scopo dell'area di parcheggio.

1.2 Parkirišče pri cerkvi Sv. Pavla						
Infrastruktura						
Ali je parkirišče označeno?	✗	Št. parkirnih mest	6			
Ali kapaciteta parkirišča zadošča potrebam?	Delovni teden	Vikend	Sezona			
	✓	✓	✓			
Opis	Parkirišče se nahaja v središču naselja Črnotiče in je namenjeno lokalnemu prebivalstvu. Hkrati pa predstavlja izhodišče za kolesarje. Parkirana vozila (zlasti v kolikor jih je več) otežujejo promet skozi naselje in motijo lokalno prebivalstvo.					
Namenska raba tal (NRP)						
Stanje v prostoru						



Proposta:

- la comunità locale ha bisogno di questo parcheggio?
- Dedicato alla comunità locale o deve essere abolito?

1.3.1 Parkirišče nad naseljem Črni Kal vzporedno cesti do plezališča Črni Kal			
Infrastruktura			
Ali je parkirišče označeno?	✗	Št. parkirnih mest	6
Ali kapaciteta parkirišča zadošča potrebam?	Delovni teden	Vikend	Sezona
	✓	✗	✗
Opis	Parkirišče se nahaja nad naseljem Črni Kal. Parkirišče uporablja lokalno prebivalstvo in obiskovalci, ko kapaciteta parkirišča nad naseljem Črni Kal ob cesti do plezališča Črni Kal (1.3.2) ne zadošča potrebam. Parkirišče je izhodišče za plezalce in pohodnike. V neposredni bližini parkirišča se nahaja parkirišče kjer je stranišče ter informacijska tabla.		
Namenska raba tal (NRP)		Stanje v prostoru	



Proposta:

- Dovremmo mantenere il parcheggio, dedicarlo alla comunità locale o abolirlo?
- Sistemazione della segnaletica stradale e indicazione dell'accesso al parcheggio solo dal lato della zona di arrampicata Črni Kal e non attraverso l'insediamento.

1.3.2 Parkirišče nad naseljem Črni Kal ob cesti do plezališča Črni Kal						
Infrastruktura						
Ali je parkirišče označeno?	✗	Št. parkirnih mest	6			
Ali kapaciteta parkirišča zadošča potrebam?	Delovni teden	Vikend	Sezona			
	✓	✗	✗			
Opis	Parkirišče se nahaja nad naseljem Črni Kal in je namenjeno obiskovalcem. Ko kapaciteta parkirišča ne zadošča potrebam, obiskovalci parkirajo na parkirišču nad naseljem Črni Kal vzporedno cesti do plezališča Črni Kal (1.3.1). Parkirišče je izhodišče za plezalce in pohodnike.					
Namenska raba tal (NRP)				Stanje v prostoru		

Proposta:

- Determinazione dell'area parcheggio.
- Creazione di soluzioni di progettazione del paesaggio in modo naturale.
- Segnali stradali
- Disposizioni infrastrutturali (parchimetro, pattumiera, pannello informativo, toilette a secco).
- Pernottamenti camper?

1.3.3 Parkirišče pri plezališču Črni Kal						
Infrastruktura						
Ali je parkirišče označeno?	✗		Št. parkirnih mest	10		
Ali kapaciteta parkirišča zadošča potrebam?	Delovni teden	Vikend	Sezona			
	✓	✗	✗			
Opis	<p>Parkirišče ob plezališču Črni Kal je namenjeno obiskovalcem. Ko kapaciteta parkirišča ne zadošča potrebam, obiskovalci parkirajo na okoliških travnikih ter vzdolž dostopne ceste v smeri kamnoloma in vasi Črni Kal.</p> <p>Parkirišče je izhodišče za plezalce in pohodnike. Na parkirišču se redno pojavlja parkiranje in prenočevanje avtomobov.</p>					
Namenska raba tal (NRP)			Stanje v prostoru			

Proposta:

- Adeguata segnaletica del parcheggio (solo per gli utenti del servizio e la comunità locale).

1.3.4 Parkirišče pri pošti Črni Kal oz. krajevni skupnosti Črni Kal						
Infrastruktura						
Ali je parkirišče označeno?	✓	Št. parkirnih mest	4			
Ali kapaciteta parkirišča zadošča potrebam?	Delovni teden	Vikend	Sezona			
	✓	✗	✗			
Opis	Parkirišče se nahaja v naselju Katinara, pri pošti Črni Kal oz. Krajevni skupnosti Črni Kal, in je namenjeno uporabnikom storitev pošte in krajevne skupnosti. Ko kapaciteta parkirišča ne zadošča potrebam, uporabniki storitev parkirajo na parkirišču nasproti pošte Črni Kal (1.3.5). Parkirišče je izhodišče za kolesarje.					
Namenska raba tal (NRP)			Stanje v prostoru			

Proposta:

- la comunità locale ha bisogno di questo parcheggio?
- Dedicato alla comunità locale o deve essere abolito

1.3.5 Parkirišče nasproti pošte Črni Kal oz. krajevne skupnosti Črni Kal							
Infrastruktura							
Ali je parkirišče označeno?	✗	Št. parkirnih mest	15				
Ali kapaciteta parkirišča zadošča potrebam?	Delovni teden	Vikend	Sezona				
	✓	✓	✗				
Opis	Parkirišče se nahaja v naselju Katinara, nasproti pošte Črni Kal. Parkirišče uporabljajo uporabniki storitev pošte in krajevne skupnosti ter obiskovalci, ko kapaciteta parkirišča ob pošti Črni Kal (1.3.4) ne zadošča potrebam. Parkirišče je tudi izhodišče za kolesarje.						
Namenska raba tal (NRP)				Stanje v prostoru			

Realizzazione di un nuovo parcheggio - ulteriori suggerimenti:

- Realizzazione di un hub della mobilità (collegamento ai trasporti pubblici e occasionali)
- Segnali stradali che consentono il pernottamento e la sosta dei camper.
- Dotazioni infrastrutturali (parcometro, pattumiera, pannello informativo, toilette, panchine, parco giochi per bambini, spazio per market, servizi di ristorazione, stazione di servizio biciclette con stazione di ricarica per e-bike).
- Posizionamento della segnaletica che indica l'occupazione dei parcheggi a Mišja Peča.



Proposta:

- Parcheggio destinato ai residenti e ai visitatori.
- Segnali stradali che indicano lo scopo del parcheggio.
- Demarcazione a pavimento dei parcheggi e del verde (pianificazione paesaggistica).

1.12 Parkirišče na robu naselja Stepani						
Infrastruktura						
Ali parkirišče označeno?	✗	Št. parkirnih mest	Približno 30			
Ali kapaciteta parkirišča zadošča potrebam?	Delovni teden	Vikend	Sezona			
	✓	✓	✓			
Opis	Parkirišče se nahaja na robu naselja Stepani in je namenjeno lokalnemu prebivalstvu (pokopališče, P+R za dnevne migrante). Parkirišče je izhodišče za kolesarje.					
Namenska raba tal (NRP)				Stanje v prostoru		

Proposta:

- Parcheggio per i visitatori.
- Adeguamento della segnaletica stradale che punta al parcheggio.
- Divieto di sosta e pernottamenti in camper.
- Parcheggio centrale per il villaggio di Osp. Quando è pieno si parcheggia all'ingresso e sull'altopiano di Stepani, e da lì a piedi, in bicicletta o con i mezzi pubblici/furgoni.
- Organizzazione di un percorso Pedonale fino a Osp.

1.8.2 Parkirišče Mišja peč

Infrastruktura						
Ali je parkirišče označeno?	✓		Št. parkirnih mest	46		
Ali kapaciteta parkirišča zadošča potrebam?	Delovni teden	Vikend	Sezona			
	✓	✗	✗			
Opis	Parkirišče se nahaja ob naselju Osp in je namenjeno obiskovalcem. Ko kapaciteta parkirišča ne zadošča potrebam, obiskovalci parkirajo na parkirišču pri Vovku (1.8.1) in na razširitvi ob glavni cesti Osp–Gabrovica pri Črnem Kalu. Parkirišče je izhodišče za plezalce in kolesarje. Na parkirišču tudi redno parkirajo avtodomi, ki tam prenočujejo.					

Namenska raba tal (NRP)

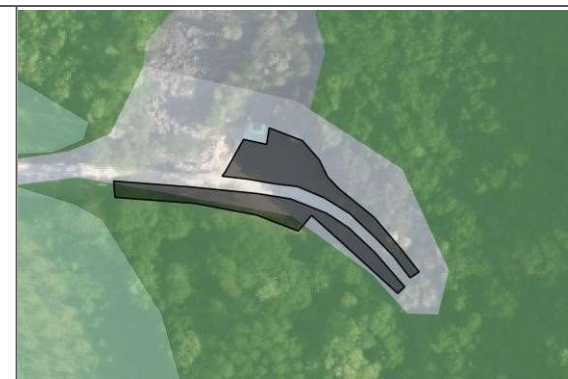

Stanje v prostoru



Proposta:

- Segnali stradali che indicano la destinazione del parcheggio (solo per gli ospiti del campeggio).

- Il terreno vicino al campeggio è destinato a parcheggio.

1.8.1 Parkirišče pri Vovku							
Infrastruktura							
Ali je parkirišče označeno?	✗		Št. parkirnih mest	Približno 30			
Ali kapaciteta parkirišča zadošča potrebam?	Delovni teden	Vikend	Sezona				
	✓	✗	✓				
Opis	Parkirišče se nahaja v naselju Osp in je namenjeno gostom kampa in gostilne Pri Vovku. Parkirišče je predvsem izhodišče za plezalce ter kolesarje.						
Namenska raba tal (NRP)	Stanje v prostoru						

Proposta:

- Parcheggio per camper e pochi posti per auto.
- Sistemazione infrastrutturale (parchimetro, bidoni della spazzatura, pannello informativo, toilette a secco, sistemazione paesaggistica).
- Segnaletica stradale che indica la destinazione fornendo assistenza come consentito dalle infrastrutture esistenti.

1.6 Ploščad Kastelec			
Infrastruttura			
Ali je parkirišče označeno?	✗	Št. parkirnih mest	53
Ali kapaciteta parkirišča zadošča potrebam?	Delovni teden	Vikend	Sezona
	✓	✓	✓
Opis	Parkirišče se nahaja nad naseljem Kastelec in je namenjeno obiskovalcem. Parkirišče uporabljajo predvsem obiskovalci z avtodomi ter lokalni sprehajalci psov in gozdnih plodov.		
Namenska raba tal (NRP)	Stanje v prostoru		

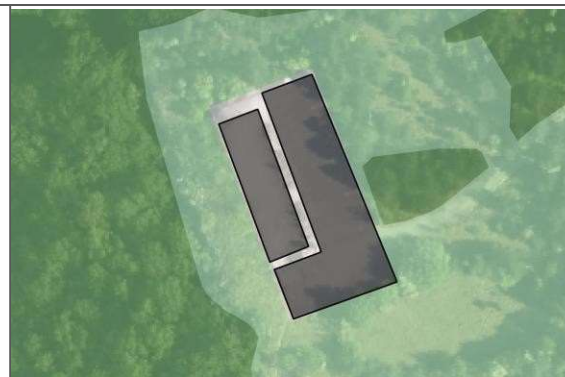

Proposta:

- Realizzazione di un progetto paesaggistico per la sistemazione dell'area.
- Per la consegna è predisposta l'area direttamente adiacente al castello.
- L'area adiacente alla piattaforma sarà allestita come piattaforma panoramica (nessun parcheggio)
- L'area antistante la piattaforma panoramica sarà adibita a parcheggio.
- Sistemazioni infrastrutturali (rifiuti e servizi igienici a secco).

1.11 Parkirišče pri gradu Socerb						
Infrastruktura						
Ali je parkirišče označeno?	✗	Št. parkirnih mest	Približno 50			
Ali kapaciteta parkirišča zadošča potrebam?	Delovni teden	Vikend	Sezona			
	✓	✗	✓			
Opis	Parkirišče se nahaja nad naseljem Socerb, pri gradu Socerb in je namenjeno obiskovalcem (restavracije Grad Socerb in razgledne točke). Ko kapaciteta parkirišča ne zadošča potrebam, obiskovalci parkirajo na razširitvi ob križišču. Parkirišče je izhodišče za pohodnike. Območje parkirišča je posebej obremenjeno v času praznovanja 1. maja.					
Namenska raba tal (NRP)			Stanje v prostoru			

Proposta:

- Parcheggio con scopo per la comunità locale e i visitatori.

1.10 Parkirišče nad naseljem Praproče							
Infrastruktura							
Ali je parkirišče označeno?	✗		Št. parkirnih mest	20			
Ali kapaciteta parkirišča zadošča potrebam?	Delovni teden	Vikend	Sezona				
	✓	✓	✓				
Opis	Parkirišče se nahaja nad naseljem Praproče in je namenjeno lokalnemu prebivalstvu in obiskovalcem. Služi zlasti kot izhodišče za kolesarje in pohodnike.						
Namenska raba tal (NRP)				Stanje v prostoru			

Proposta:

- Miglioramento
Del controllo

2.1 Parkirišče na robu naselja Podgorje

Infrastruktura						
Ali je parkirišče označeno?	✓		Št. parkirnih mest	Približno 60		
Ali kapaciteta parkirišča zadošča potrebam?	Delovni teden	Vikend	Sezona			
	✓	✗	✗			
Opis	Parkirišče se nahaja na robu naselja Podgorje in je namenjeno obiskovalcem. Parkirišče je izhodišče za pohodnike zlasti za Slavnik.					



Namenska raba tal (NRP)



Stanje v prostoru





QUESTO RISOLVERA I PROBLEMI?

La sostenibilità delle soluzioni proposte è direttamente correlata al futuro sviluppo della zona.

La gestione dei visitatori, che inizia con il loro accesso al territorio, è un processo dinamico che richiede un **costante monitoraggio, controllo e adeguamento delle misure.**

Le future proposte disposizioni dovranno essere coordinate con la popolazione locale, gli interessi di protezione e le istituzioni competenti con l'obiettivo di mantenere ulteriormente l'attrattiva e lo sviluppo dell'area in questione, garantendo la qualità della vita della comunità locale, consentendo allo stesso tempo ai visitatori un **modo sostenibile di accedere all'area.**



Črni Kal:

1. Parcheggio sopra del villaggio parallelo alla strada per la zona di arrampicata - Dovrebbe essere assegnato alla comunità locale o abolito?
2. Parcheggio sopra del villaggio lungo la strada per la zona di arrampicata - Conservare il parcheggio, dedicarlo alla comunità locale o da abolire?
3. Parcheggio presso la zona di arrampicata - consentire ai campeggiatori di pernottare?
4. Parcheggio davanti all'ufficio postale: dedicarlo alla popolazione locale o abolirlo?

Ulteriori suggerimenti o commenti di modifica?



- 1. Organizzazione dei workshop con la comunità locale.**
- 2. Aggiornamento e integrazione del documento con:**
 - a. Commenti ricevuti sui workshop
 - b. Proposte di misure a breve, medio e lungo termine
 - c. Indicatori suggeriti per monitorare la situazione
- 3. Presentazione dello studio finale**

**Interreg
Italia-Slovenija**

POSEIDONE



Cofinanziato
dall'Unione europea
Sofinancira
Evropska unija



www.ita-slo.eu/poseidone

Grazie!

Zavita, svetovanje, d.o.o.

Projekt Poseidone sofinancira Evropska unija v okviru Programa Interreg VI-A Italija-Slovenija.